



**HÖGEFJÄLLET**

*TORLIEN*

610 m ö.h.





VÄLKOMMEN

TILL

SKID- OCH FRILUFTSFRÄMJANDETS

TURISTSTATION

HÖGFJÄLLET

I STORLIEN

Detta häfte är avsett att vara till vägledning under Eder vistelse å Högfjället och lämnar upplysningar om organisation, tider m. m.

Om Ni har funnit Er väl tillrätta och frivts hos oss så tag häftet med Er och överlämna det jämte en broschyr över Högfjället till en god vän.

Ni gör oss därigenom en stor tjänst och vi uppfatta det som ett tack från Er till Högfjället.

*Gunnar Fries*

För dessa rum tillämpas — förutsatt minst tre dygns vistelse — nedanstående eff-i-allt-pris per person och dygn:

Då rummet nyttjas av	Försäongsperioden	27/17/18/19	16-18/18-19
En person		18:70	17:70
Två personer		16:45	15:-
Flera personer			

Medlem i Främjandet erhåller avdrag i enlighet med de bestämmelser, som äro angivna på medlemskortet.

**Pensionspriset inkluderar:**

**hempension** (frukost, lunch och middag)

**omsättningskast**

**all betjäningsavgift** (även till vaktmästaren)

**fri tillgång till dusch och bastu** samt

**frift deltagande i anordnade utfärder.**

**Då all personal är kontant avlönad, äger den ej rätt att för sitt ordinarie arbete mottaga drickspengar!**

Direktionen är angelägen att denna bestämmelse noga respekteras!

För nedan angivna tjänster debiteras gäst enligt följande taxa:

bud utom Högfjället	
(inom 700 m.) .....	per gång kr. 0: 50
buntning av skidor .....	” par ” 0: 50
fläckuttagning å kostym	
eller klänning .....	” gång ” 0: 30
grundlig rengöring av	
kostym eller klänning ....	” gång ” 0: 75
isyning av knapp .....	” styck ” 0: 25
strumpstoppning .....	” par ” 0: 50
strykning av damkläder	} enligt särskild taxa
tvätt	
pressning av kläder	

servering å rummet: 15 % å det serverade, dock ej å vatten och läskedrycker.

servering vid bordet av:

”extra middag” **utan** vin pr person .. kr. 0: 50

” ” **med** ” ” ” .. ” 0: 75

Permanent servering vid bordet av någon måltid kan tyvärr ej påräknas.

Ersättningen påföres vederbörandes gästräkning och tillfaller **oavkortad** personalen.

Någon **kontant** ersättning får ej givas **direkt** till personalen.

**A**ffären i Nya Högfjället är i alla avseenden välsorterad. Där kan bl. a. erhållas allt som hör till modern fjällutrustning såsom skidor, bindningar, stavar, skidkläder, rygsäckar, kompasser m. m.. Medlemmar i Främjandet erhålla 5 % rabatt utom å s. k. märkesvaror. Vid inköp av **skidor** står sakkunnig personal till förfogande.

Då kassakontoret är stängt, säljas biljetter till skidskolan och skidliften i affären. I affären tecknas skidbrottsförsäkring.

**A**vresa anmäles å **kassakontoret** och skall samtidigt det av Högfjället utfärdade legitimationskortet inlämnas. Anmälan bör om möjligt göras i så pass god tid att ombäddning av sängen ej behöver göras. Härigenom underlättas i hög grad städerskans arbete.

Om under högsäsong eller eljest då Högfjället är fullbelagt gäst avreser tidigare än som från början är överenskommet, erlägges full betalning för rummet intill den ursprungliga avresedagen (dock ej om sjukdom eller olycksfall är orsak till den för tidiga avresan).

### **B**ad, bastu, dusch.

Karbad kunna erhållas varje dag i Nya Högfjällets karbadavdelning.

**Bastun** hålles öppen ~~alla vardagar följande tider:~~

	<del>14.00—16.15</del>	<del>16.30—19.00</del>
måndag .....	damer	herrar
<u>tisdag</u> .....	d a m e r	
onsdag .....	damer	herrar
torsdag .....	herrar	damer
fredag .....	damer	herrar
<u>lördag</u> .....	h e r r a r	

**Varmdusch** serveras ~~t. v. endast tisdagar och lördagar.~~

**B**etjäning. Mellan kl. 14.00—17.00 kan någon betjäning i resanderummen ej påräknas.

**B**ortavaro från Högfjället  $1\frac{1}{2}$  dygn (avfärd efter frukost ena dagen och hemkomst till middagen andra dagen) berättigar till avdrag med en dags kost. Vid  $2\frac{1}{2}$  dygns bortavaro två dagskosters avdrag o. s. v.

Anmälan om bortavaro skall göras å kassakontoret före avfärden och är nödvändig för erhållande av avdrag.

**D**isponerandet av rummet **avresedagen** får ske till kl. 11.00, då detsamma skall vara utrymt. Därest **ny gäst ej skall inflytta**, får rummet fritt disponeras till tågets avgång på kvällen.

Önskar gäst kvarstanna i rummet efter kl. 11.00 **oaktat**



**ny gäst skall inflytta**, erlägges härför avgift för ett dygns logipris.

**Väntrummen** — ett för herrar och ett för damer — i Nya Högfjällets bottenvåning få kostnadsfritt disponeras. I väntrummen kan ombyte verkställas. Där finnas tvättställ och handdukar.

**Filmförevisning** meddelas genom anslag vid sportkiosken. Lokal: Loftsalen. Högfjällets filmapparat är för 16 mm film. Har någon av gästerna film att visa, mottages detta med största tacksamhet. Anmälan göres i så fall i sportkiosken.

**Frisérsalongen** är belägen i Nya Högfjällets bottenvåning med ingången från skidhallen.

**Förläggningskontoret** — receptionen — mottager rumsbeställningar, ombesörjer rumsfördelning och lämnar alla upplysningar ang. rum, förläggning m. m. Önskar någon byta ut erhållet rum mot annat, måste detta ske genom förläggningskontoret.

**Försäkringar.** Olycksfallsförsäkring gällande 15 dygn kan erhållas mot en premie på kr. 3.00—8.00, beroende på försäkringssummans storlek.

**Skidbrottsförsäkring** kan tecknas för skidor, om de äro försedda med Skidfrämjandets registreringsnummer. Registreringsavgift kr. 0: 50. Premiestorlek kr. 2: 50—5 beroende på skidvärdet.

Vissa skidsorter betinga förhöjd premie.

**Skidstöldförsäkring** — i samband med skidförsäkring — kostar kr. 2: 50. Närmare upplysningar lämnas ang. olycksfallsförsäkring i kassakontoret, skidbrottsförsäkring i affären.

Obs.! Högfjället ansvarar icke för bortkomna skidor, bindningar eller stavar!

**Förvaring av pengar och värdesaker** ombesörjes av kassakontoret (se värdesaker).

**Gudstjänst.** Sön- och helgdagar utsändes efter i god tid gjord framställning i receptionen radiogudstjänsten. Lokal: rummet innanför loftsalen. Lämplig väg till nämnda rum är genom matsalen. Psalmböcker tillhandahålles.

**Inskrivningskort** (för resandeuppgift till myndigheterna) finnes utlagt i rummet och skall av varje gäst **omedelbart** ifyllas och inlämnas å kassakontoret. Är kontoret stängt nedlägges kortet i ett därför särskilt avsett fack intill kontoret.

**Kassakontoret** ligger nära entréhallen. Där betalas **gästräkningarna** och löses **medlemskort i Främjandet** samt lämnas inskrivningskort. Biljetter till **skidskolan** och **skidliften** köpas å kassakontoret. Kontoret mottager till **förvaring pengar och värdesaker**. Genom kassakontorets försorg ombesörjas **sovvnagsbeställningar** och där avhämtas ankommande värdepostavier samt post-

anvisningar. **Olycksfallsförsäkringar** ombesörjas av kas-sakontoret.

**K**lädsel. Undvik klädlyx! Smoking användes icke!

**L**äkaren har sin mottagning å Gamla Högfjället, rum nr 11 och 13. Ordinarie mottagningstider 10.30—11.30. Annan tid efter överenskommelse.

**M**assage meddelas i massagerummet i Nya Högfjällets karbadavdelning, se skissen.

**M**åltiderna intagas å tider, som finnas anslagna vid ingången till matsalen och göres en enträgen vädjan om att **tiderna noga iakttagas** så att någon försening icke behöver uppstå. (En sådan försening förorsakar extra arbete och besvär för såväl köks- som serveringspersonalen.) Då det blir nödvändigt med måltider i omgångar angivas på vid matsalsingången uppsatt anslag, vilka som skola äta i de olika omgångarna.

**Det är nödvändigt att tiderna noga hållas, så att vädring av matsalen och omdukning kan ske mellan omgångarna.**

**M**ärkesspår och skidspår av olika längd finnas upp-lagda i skilda riktningar med utgångspunkt från en "spärpåle" framför "spårtavlan" å Nya Högfjällets yttervägg. Tavlan utvisar de olika spårens längd, riktning och märkning.

Märkesåkning anordnas som regel en gång i veckan, såvida ej vädret lägger hinder i vägen. Önskemål angående märkesåkning o. dyl. framföres i sportkiosken.

**P**ost ankommer två gånger om dagen — vid lunchdags samt på kvällen. All **ankommande post** utlägges i postfacken vid receptionen. Har avi om **värdeförsändelse** eller **postanvisning** anlänt meddelas detta genom att ett tryckt meddelande utlägges i ett särskilt postfack vid kassakontoret.

Här utlägges också meddelande om **ankommande postpaket**.

**Post avgår** två gånger dagligen — på morgonen och på eftermiddagen.

**Brevlådorna** tömmas före tågens avgång å tider, som äro angivna vid resp. lådor. **Ankommande postpaket** avhämtas hos vaktmästaren.

**Resgods**, skidor och handbagage, som vid ankomsten omhändertages av vaktmästaren vid stationen, placeras sålunda:

**väskor o. dyl.** i lilla hallen,

**skidor** utanför västra ingången till skidhallen. Se skissen!

Sedan allt bagage är uppkört, utbäres det till respektive rum.

Vid **avresa** sättes på varje kolli "resgodslappar" som

utvisa vilka väskor o. dyl. som skola polleteras och vilka som skola medtagas i kupén.

Sedan väskor el. d. äro färdigpackade och försedda med resgodslappar ställas de i god tid ut i korridoren utanför rummet, där vaktmästaren sedan tar hand om dem — därest anmälan om avresa är gjord i vederbörlig ordning. Resgodslappar tillhandahålles av städerskan. Ang. skidorna (Se "skidställ").

**Räddningstjänsten** å Högfjället är organiserad med tanke på att snar hjälp skall kunna lämnas, därest någon "har gått bort sig" eller drabbats av någon olycka. För att söka efter vilsegångna finnas särskilda patruller organiserade. Sådan patrull består i regel av tre man och är varje patrullkarl fullförsäkrad viss ersättning (högst 20: — kr.) för en utryckning. **Denna ersättning påföres den, som förorsakat utryckningen.** Ersättning utgår ej vid hämning av den, som råkat ut för sjukdom eller olycksfall.

Har någon skadats ute i terrängen, finnes möjlighet att få den skadade hemforslad genom att begagna sig av i terrängen utplacerade sjukvårdspulkor. Vid olycksfall bör den, som först får kännedom om olyckan, hämta närmaste pulka och söka bistå den förolyckade. Efter hemkomsten skall anmälan om begagnandet av pulkan göras i sportkiosken.

Om man förmodar att någon olycka inträffat, meddelas detta också i sportkiosken (om den är öppen) eller i vallningsboden.

# HÖGFÄLLET

slalombackar, skidspår m. m.

- ① Nytt Högfallet
- ② Gamla Högfallet
- ③ Djurskogsgränd
- ④ Durskogsgränd
- ⑤ Skidstugum
- ⑥ Post, telegraf och ladd
- ⊕ Pölka, skidvagnsmaterial m. m.
- Gröna skidspår
- Gulna skidspår
- S ① Slalombacke Nr. 1
- T ② Tekniskbacke Nr. 7

SKALA



METER

Unopfärdig ekvidistans 15 m.

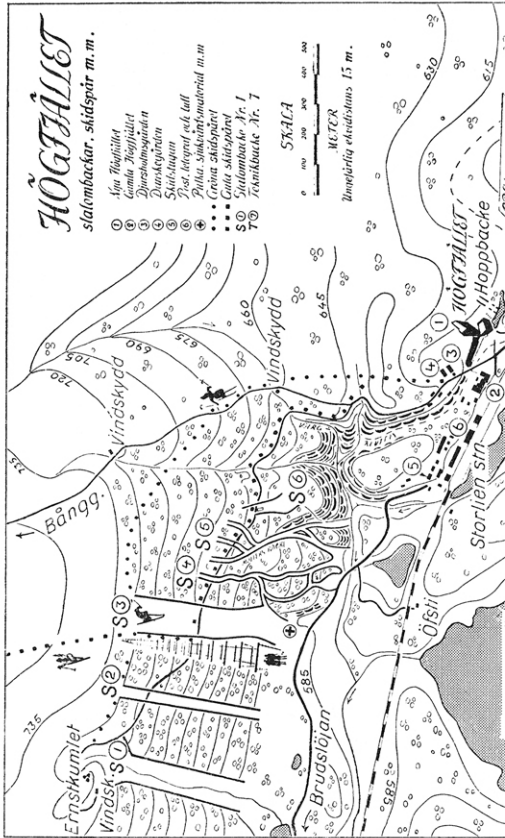

L.A.S. Constat. lott  
för näringslivet i passagen.

NORRA SANDSTÖN

SÖDRA SANDSTÖN

MARMELADEN T 7

HÄNGDRIVAN T 8

T 9

PARADISET

T 10

T 11

T 12

T 13

T 14

HUNES

Storvallen

STADTÄRVARNA

FJÄLLSÄTER

WV 1945

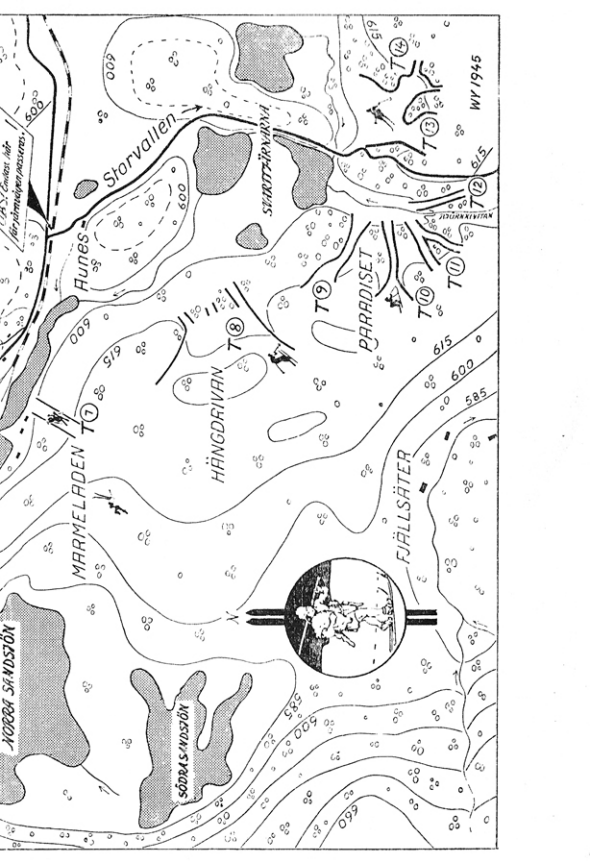

Pulkorna finnas:

- 1 st. i Nya Högfjällets skidhall,
- 1 „ på vägen till Brudslöjan, 300 m. väster järnvägs-  
övergången,
- 1 „ å Skurdalshöjdens topp (Vindarnas Tempel),
- 1 „ vid stora slalombackens fot,
- 1 „ mellan Rekdalshöjden och Lillglucken (i dalen),
- 1 „ vägen till Storvallen, 1,5 km. fr. Storlien,
- 1 „ vid Rundhögen.

**S**ervering. All servering i matsal, bar och löfosal upphör vid fastställd tid och allt som är beställt eller rekvirerat måste vara utfaget före denna tid.

Vid servering å rummet (genom städerskornas försorg) utgår en servisavgift av 15 % å det serverade (ej å vatten och läskedrycker).

**S**kidliften är 475 m. lång med 142 m. höjdskillnad. Biljetter till skidliften tillhandahålles på platsen av föraren men kan även köpas i kassakontoret eller, då detta är stängt, i affären. Pris för enstaka tur 0: 40 kr. Häffen om tio turer 3 kr.

**S**kidskolan meddelar undervisning i skidteknik och slalomåkning. Närmare upplysningar ang. skolan såsom tider, klassindelning m. m. lämnas i sportkiosken.



Biljettpriserna äro:

1 lektionskort	=	2 tim. kr.	2: 50
4        ,,	=	8    ,,    ,,	6: —
6        ,,	=	12   ,,    ,,	8: —
12       ,,	=	24   ,,    ,,	15: —
privatlektion pr timme		,,	5: —

Biljetter säljas i kassakontoret eller då detta är stängt i affären.

Obs! Ingen biljettförsäljning förekommer på övningsplatsen.

**Vill ni förvärva Eder ökad säkerhet i skidåkning tag då några lektioner i skidskolan. Det lönar sig!**

**S**kidställ finnas i skidhallen och varje gäst disponerar ett fack med samma nummer som rumsnumret.

Skidställena i Gamla Högfjällets skidhall äro dock ej numrerade.

Vid avresa ställas skidorna väl hopbuntade och försedda med adresslapp i resp. fack där de sedan utan tillsägelse avhämtas av vaktmästaren.

**S**portkiosken är belägen i Nya Högfjällets stora hall. I sportkiosken kunna alla upplysningar rörande märkesåkning, skidskolan, utfärder, utrustning o. dyl. inhämtas. Här lämnas även råd och anvisningar ang. långfärder: förare anskaffas.

Väderlektjänstens rapporter anslås här.

**S**tängning. Alla ytterdörrar å Nya Högfjället stängas kl. 24.00 och öppnas åter kl. 07.00. In- eller utgående under nämnda mellantid genom dörr A. (Se skissen å sid. 20) vid vilken nattklocka finnes.

**T**elefon. I telefonväxeln inlämnas **telegram** och beställes **interurbana** telefonsamtal. Det är obsolut nödvändigt att alla, som beställt samtal eller vänta samtal till bestämd tid, vid tidpunkten ifråga uppehålla sig i närheten av telefonhyfferna.

Med de stora och utbredda utrymmen, som finnas inom Högfjället, har telefonisten ytterst svårt att inom rimlig tid söka och nå den person som önskas och ett ideligen ropande i högtalarna irriterar och verkar störande.

Tänk på att telefonledningarna i regel äro hårt belastade och att under "sök-tiden" många dyrbara minuter gå förlorade.

Den, som beställt ett samtal, får svara för detsamma enär "linjen" står upptagen för hans räkning.

**T**vätt (i mindre omfattning) och strykning av damkläder samt pressning av kläder kan utföras av Högfjällets tvättinrättning enligt fastställd prislista, som tillhandahålles av städerskan. Med tvätten skall alltid följa tvättnota. Tryckt sådan kan erhållas av städerskan.

Städerskan ombesörjer tvättens m. m. inlämnande och avhämtande.

**Tystnad.** Bidrag till trevnaden inom Högfjället genom att taga hänsyn till Edra grannar. Stör dem ej genom högljutt tal, sång el. d. vare sig Ni befinner Er i rum eller korridor. Detta gäller framförallt mellan kl. 23.00—08.00 då en var kan begära att ostörd få sova.

**Utfärder** under sakkunnig ledning anordnas alla dagar, därest vädret ej lägger absolut hinder härför. I regel är det olika turer att välja på, uppgjorda med hänsyn till olika svårighetsgrader. Å särskild "utfärds-karta" angivas med olikfärgade nålar de olika turer-nas sträckning och mål. Samling sker å angivet klock-slag på planen framför Nya Högfjället.

Vid **heldagstur** skall i matsalen anmälas, att lunch ej ätes hemma. Skall termosflaska medföras skall den i god tid (helst kvällen innan) inlämnas i matsalen. Skriv å särskilt tryckt lapp vad som önskas i termos-flaskan.

**Utfärdsblock** finnas utlagda i varje rum. Då Ni går ut på skidor och ej följer ledare, glöm ej att på blocket anteckna vilken väg Ni ämnar taga och be-räknad hemkomsttid.

OBS! Väderleken i fjällen kan snabbt växla och en olycka kan inträffa var som helst. Underlåtenhet att anteckna färdväg kan förorsaka mycket bekymmer, extra besvär och — utgifter!

**Uthyrningsskidor** såväl av hickory som av björk finnas att hyra efter hänvändelse till vallningsboden.

Hickoryskidor med kandaharbindning kosta kr. 2:—  
pr dag: övriga kr. 1:00—1:50 beroende på kvalitén.

**Utrustning.** I Högfjällets sportaffär saluföras i rik  
sortering för fjällfärder beprövade varor till priser  
som icke äro högre än motsvarande i de större sport-  
affärerna. Se vidare å sid. 2. "Affären".

**Vallningsboden.** Förutom vallning verkställes mindre  
reparationer av skidor, bindningar, stavar och skid-  
kängor. — Föreståndaren för vallningsboden driver  
under Högfjällets kontroll rörelsen som egen affär och  
tager avgift enl. fastställd taxa.

**Väckning** —  $\frac{1}{2}$  timme före frukosten — sker varje mor-  
gon genom gonggongslag, varefter rapport ang. väd-  
ret meddelas och "dagens melodi" spelas.

Önskas tidigare väckning ifylles en särskild blankett  
(finnes att tillgå hos städerskan) och nedlägges den  
därefter i en vid vaktmästarrummet befintlig låda.

**Värdesaker** o. d. mottagas å kassakontoret till för-  
varing. Vid inlämningen skall kassörskan lämna kvitto,  
vilket skall återlämnas, när det inlämnade uthämtats.

**Åresande.** Gäster, som resa till Åre och önska in-  
taga lunch å Grand eller Åregården, kunna som betal-  
ning härför lämna ett av Högfjället utfärdat "lunch-  
kort". Sådant kort erhålles i kassakontoret.

Betjäningsavgift för förtäringen i Åre erlægges.

## Utfärdsmål m. m.

(Alla km-uppgifter avse enkel färd och fågelvägen, varför en utflykt som regel blir längre; många andra utflykter kunna även göras.)

Anjan (delvis rösat), 50 km.

Blåhammarfjället, 1164 m ö. h., 16 km.

Blåhammarstugan, 1085 m ö. h., 15 km.

Bånggården, 800 m ö. h., 1,5 km.

Hästryggarna, 813 m ö. h., 6 km.

Lillglucken, 903 m ö. h., 4,5 km.

Medstugan, 30 km.

Nya Sylstationen, 1043 m ö. h., 35 km.

Printzskiöldernes monument, 4,5 km.

Rekdalshöjden, 868 m ö. h., 4 km.

Rensjövalen, 813 m ö. h., 7,5 km.

Rundhögen, 9 km.

Skurdalsbergen, 822 m ö. h., 3,5 km.

Skurdalshöjden, 840 m. ö. h., 2 km.

(Vindarnas Tempel)

Skurdalsporten, 4,5 km.

Stenen i grönan dal, 4,5 km.

Stenfjället, 903 m ö. h., 5 km.

Storglucken, 1112 m ö. h., 8,5 km.

Storvallen (servering), 4 km.

Sylarna, 1762 m ö. h., 34 km.

Visjövalen, 668 m ö. h., 4,5 km.

# Plan av NYA HÖGFJÄLLET (bottenvåningen).

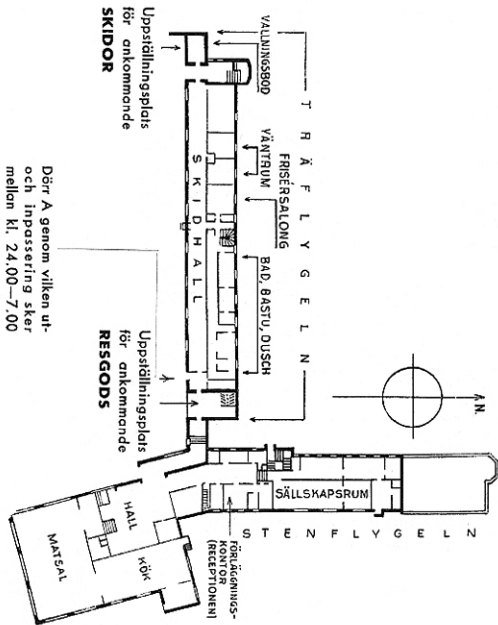













I över ett halvsekel har **Skid- och Friluftsförbundet** verkat för ökad folkhälsa och sund livsglädje. Föreningen vill allt framgent arbeta för sitt höga mål — ett till kropp och själ friskt folk.

## **Stöd oss i vårt arbete och bliv medlem!**

Förutom föreningens publikationer "På Skidor" och "Kalendern" får Ni viss rabatt vid vistelse å föreningens samtliga turiststationer.



Förbundets medlemmar äga rätt all den 1. juli reservera rum för kommande vintersäsong. Icke medlemmar äga samma rätt fr. o. m. den 1. september. Rumsbeställning göres antingen direkt hos Högfjället, Storlien (under tiden mellan säsongerna — Högfjället, Box 677, Stockholm) eller hos resebyråerna.



Om hos oss Ni gott skall trivas  
får ej "dricks" till någon givas!